

TRUPER



CÓDIGO: 12009 CLAVE: 4C

Cepillo para carpintero #4 base estriada, Truper

- Cuchillas de acero SK2 más durables y con mejor filo para un cepillado uniforme
- Mangos ergonómicos de madera para máxima comodidad
- Maquinados limpios que permiten ajustar y nivelar con precisión
- Cuerpo fundido de hierro nodular para alto desempeño
- Espesor de chuchilla: **1.8 mm**

Especificaciones

| | |
|--------------------|-------------|
| Número | 4 |
| Ancho de corte | 2" (50 mm) |
| Largo | 10" (25 cm) |
| Peso | 1.8 kg |
| Empaque individual | Caja |
| Pallet | 90 |
| Inner | 1 |
| Master | 10 |

País de origen

Fabricado en China bajo las estrictas especificaciones de GRUPO TRUPER

Incluye

2 Cuchillas de acero SK2

Refacciones y/o accesorios disponibles en catálogo (no incluidas)

| Código | Clave | Descripción |
|--------|----------|--|
| 12033 | CU-C4/5 | Cuchilla para cepillo de carpintero # 4 y # 5, Truper |
| 12042 | CCU-C4/5 | Cuchilla y contra para cepillo de carpintero # 4 y # 5 |

Refacciones y/o accesorios disponibles en catálogo (no incluidas)

| Código | Clave | Descripción |
|--------|---------|--|
| 12047 | MG-MACE | Manija de repuesto para cepillos de carpintero, Truper |
| 12051 | MGPE-CE | Perilla de madera para cepillos de carpintero, Truper |

Imágenes complementarias

Mangos ergonómicos de madera para máxima comodidad



Base estriada

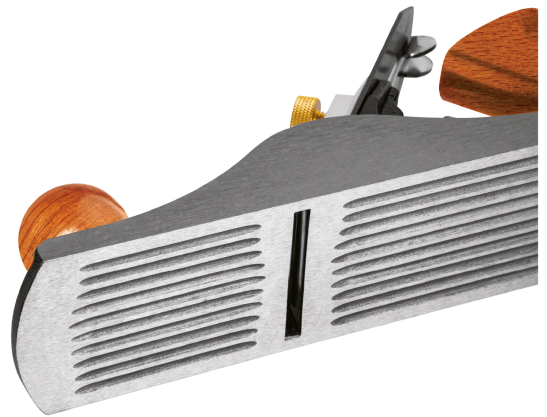

EMPAQUE INDIVIDUAL



Peso: 2.18 kg (4.8 lb)

Imágenes complementarias

EMPAQUE INNER



Contiene: 1 piezas

Peso: 2.3 kg (5 lb)

EMPAQUE MASTER



Contiene: 10 inner (10 piezas)

Peso: 24.44 kg (53.9 lb)

